

αθηνόγραμμα

14 - 21 ΣΕΠΤΕΜΒΡΙΟΥ '06 ΠΕΡΙΟΔΟΣ Β' #331 ΚΑΘΕ ΠΕΜΠΤΗ ΜΕ 7+1 ΗΜΕΡΕΣ € 1,80



Fuego!

Το φλαμένκο γίνεται υπερθέαμα

Η νύχτα ανοίγει τα χαρτιά της

Ποιος θα τραγουδήσει πού φέτος το χειμώνα



Jay - Z στο Αθηνών Αρένα / Spirit of the Dance στο Ηρώδειο

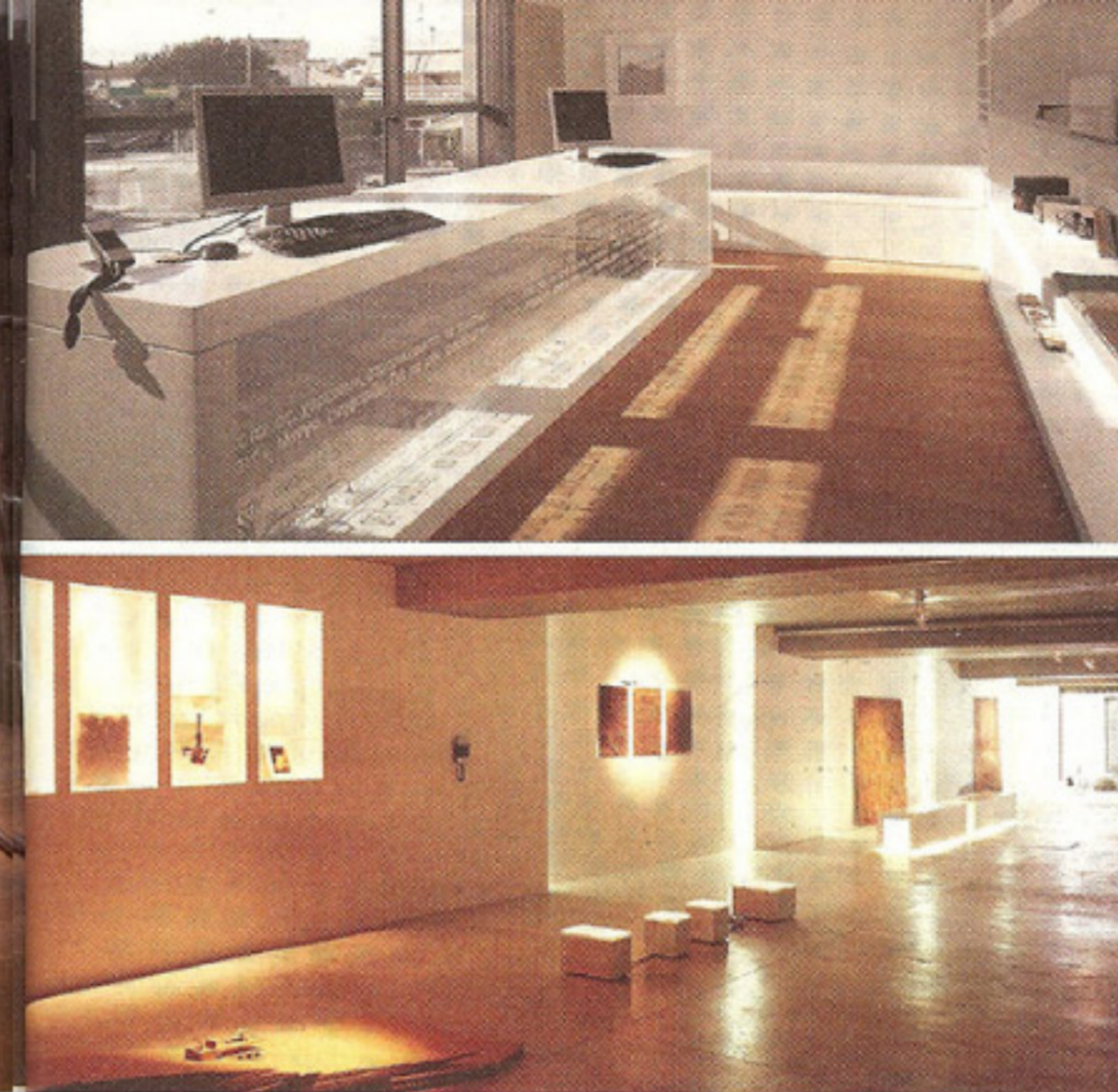

ΝΕΟΣ ΧΩΡΟΣ WORKSHOP

Δια-καλλιτεχνικό εργαστήριο ιδεών

Εκθεσιακός χώρος, αρχιτεκτονικό γραφείο, κατάστημα design επίπλων, design-cafe και βιβλιοθήκη. Το «Workshop» δεν είναι απλώς το σύνολο όλων των παραπάνω, αλλά ένας πολυχώρος νέας αντίληψης, όπου η αρχιτεκτονική, το design και η τέχνη συνδιαλέγονται επί της ουσίας.

Τα κομμάτια χιλιάδων σπασμένων δίσκων βινυλίου και οι ήχοι της εγκατάστασης «Rhoropolis II» του Πάνου Χαραλάμπους μάς υποδέχονται στην είσοδο ενός κτιρίου με αρχιτεκτονικό ενδιαφέρον, που ξεχωρίζει ανάμεσα στις δεκάδες νεόκτιστες επιχειρήσεις που έχουν αντικαταστήσει τα πάλαι ποτέ μαρμαράδικα του Αμαρουσίου. Από τη γυάλινη βιτρίνα, διακρίνεται μία από τις πολυθρόνες της δανέζικης εταιρείας Hay που έχουμε ξεχωρίσει στις σελίδες του περιοδικού «World of Interiors». Πριν ακόμη μπούμε στο εσωτερικό του κτιρίου, το «Workshop» έχει καταφέρει ήδη να μας κεντρίσει το ενδιαφέρον, προαναγγέλλοντας κατά μία έννοια και τις τρεις πτυχές της λειτουργίας του (αρχιτεκτονική, τέχνη, design) ή, καλύτερα, την προσπάθεια δημιουργικής σύνθεσής τους. Πέρα από την τυπική θέση κάθε χώρου (περιοδικές εκθέσεις στο δεύτερο υπόγειο, αρχιτε-

κτονικό γραφείο στο πατάρι κ.λπ.), στην πραγματικότητα οι διαφορετικές λειτουργίες του «Workshop» συνδιαλέγονται και οι διαφάνειες ενώνουν οπτικά και εννοιολογικά τους χώρους μεταξύ τους - π.χ., τα design αντικείμενα προς πώληση εκτίθενται δίπλα σε έργα της συλλογής του Σοτοβίκη, όπως η κοφτερή σκάλα «Bouble Edge (Knife Ladder)» της Marina Abramovic. Οι περιοδικές εκθέσεις -μέχρι τις 29 Σεπτεμβρίου φιλοξενείται η από κοινού έκθεση του Γάλλου εικαστικού Laurent Pariente και του Βέλγου καλλιτέχνη-σχεδιαστή επίπλων Hans de Pelsmacker-, τα εναλλασσόμενα έργα της συλλογής, το cafe-αναγνωστήριο και η δημιουργική ατμόσφαιρα συνθέτουν ένα χώρο που ξεφεύγει από την αποστειρωμένη ατμόσφαιρα ενός καταστήματος επίπλων. «Θέλουμε μέσω αυτού του επιχειρήματος να επικοινωνήσουμε την άποψη και το όραμά μας στον κάθε επισκέ-

πτη και τη σημαντικότητα της σύγχρονης αρχιτεκτονικής στην ανανέωση και μετεξέλιξη της πόλης, καθώς και σε ολόκληρο το κοινωνικό γίγνεσθαι» δηλώνει ο ιδιοκτήτης του χώρου Διονύσης Σοτοβίκη. Πράγματι, καθώς το αθηναϊκό κοινό αρχίζει σιγά σιγά να εκπαιδεύεται ως προς τη μέχρι πρότινος περιθωριοποιημένη σύγχρονη αρχιτεκτονική και το design, η πόλη έχει ανάγκη από ανάλογες προσπάθειες που με εξωστρεφή και επαγγελματικό τρόπο κάνουν πράξη ένα συγκεκριμένο αρχιτεκτονικό-design όραμα.

εκθεσιακός χώρος έργων σύγχρονης τέχνης και αρχιτεκτονικής και ως τόπος συνάντησης μέσω ενός μικρού cafe-αναγνωστηρίου σχετικών βιβλίων και περιοδικών που θα λειτουργήσει μέσα στους προσεχείς μήνες. Η μελετητική ομάδα του «Workshop» αποτελείται από τους αρχιτέκτονες Χρύσα Σκιαδά, Κίρκη Μαριοπούλου, Κατερίνα Μωροπούλου, Εύα Τσουνή και Γιούλη Φραδέλλου, ενώ μόνιμοι συνεργάτες του γραφείου είναι οι Φώτης Τερζάκης, Κώστας Ωραιόπουλος και Θάνος Γιαμάς.

Η ταυτότητα του «Workshop»

Το «Workshop» δημιουργήθηκε από μια ομάδα νέων αρχιτεκτόνων, με επικεφαλής τον Διονύση Σοτοβίκη, που επιδιώκουν τη δημιουργία ενός ζωντανού διαλόγου μεταξύ τέχνης, αρχιτεκτονικής και design. Η προσπάθεια αυτή ξεκίνησε πριν από τρία χρόνια και πλέον αποκτά πιο ενεργή παρουσία στην πόλη μέσω περιοδικών εκθέσεων και events. Το «εργαστήριο» αναπτύσσεται σε τέσσερα επίπεδα συνολικού εμβαδού 1.500 τ.μ. και λειτουργεί ταυτόχρονα ως μελετητικό-κατασκευαστικό γραφείο, χώρος προβολής και πώλησης επίπλων και αντικειμένων,

Design highlights

- Οι «κρυφές» βιβλιοθήκες του Hans de Pelsmacker για την εταιρεία e15.
- Τα ανάκλιτρα και οι πολυθρόνες του Leif Jorgensen για τη δανέζικη Hay.
- Τα έξυπνα αντικείμενα της Propaganda και τα «οικολογικά» έπιπλα από βούρτσες της βερολινάζικης εταιρείας DIM που κατασκευάζονται από τυφλούς.
- Τα φωτιστικά της βελγικής εταιρείας Light. Δ.Ζ.

WORKSHOP

Σώρου 22, Μαρούσι, 2106104800.