

ΔΟΜΕΣ 03 12

ΔΙΕΘΝΗΣ ΕΠΙΘΕΩΡΗΣΗ ΑΡΧΙΤΕΚΤΟΝΙΚΗΣ
INTERNATIONAL REVIEW OF ARCHITECTURE

Εξοχικές κατοικίες: Ελλάδα
Vacation Houses: Greece

ΠΛΗΡΟΜΕΝΟ
ΤΕΛΟΣ
300,00 ευρώ
ΚΕΜΠΑ
Αριθμός Έκδοσης
3512



ΕΝΤΥΠΟ ΚΛΕΙΣΤΟ ΑΡ. ΑΔΕΙΑΣ 1805 ΚΕΜΠΑ
ΚΩΔΙΚΟΣ 6489

Σ. ΚΑΡΑΓΙΩΡΓΑ 31, 153 45 ΑΓ. ΠΑΡΑΣΚΕΥΗ

Τεύχος 108 Apr 12 11€

Issue 108 Apr 12 11€

Παραθεριστική κατοικία στο Κοκκώνι, Κορινθία - Ελλάδα
Summer Residence in Kokkoní, Corinthia - GR

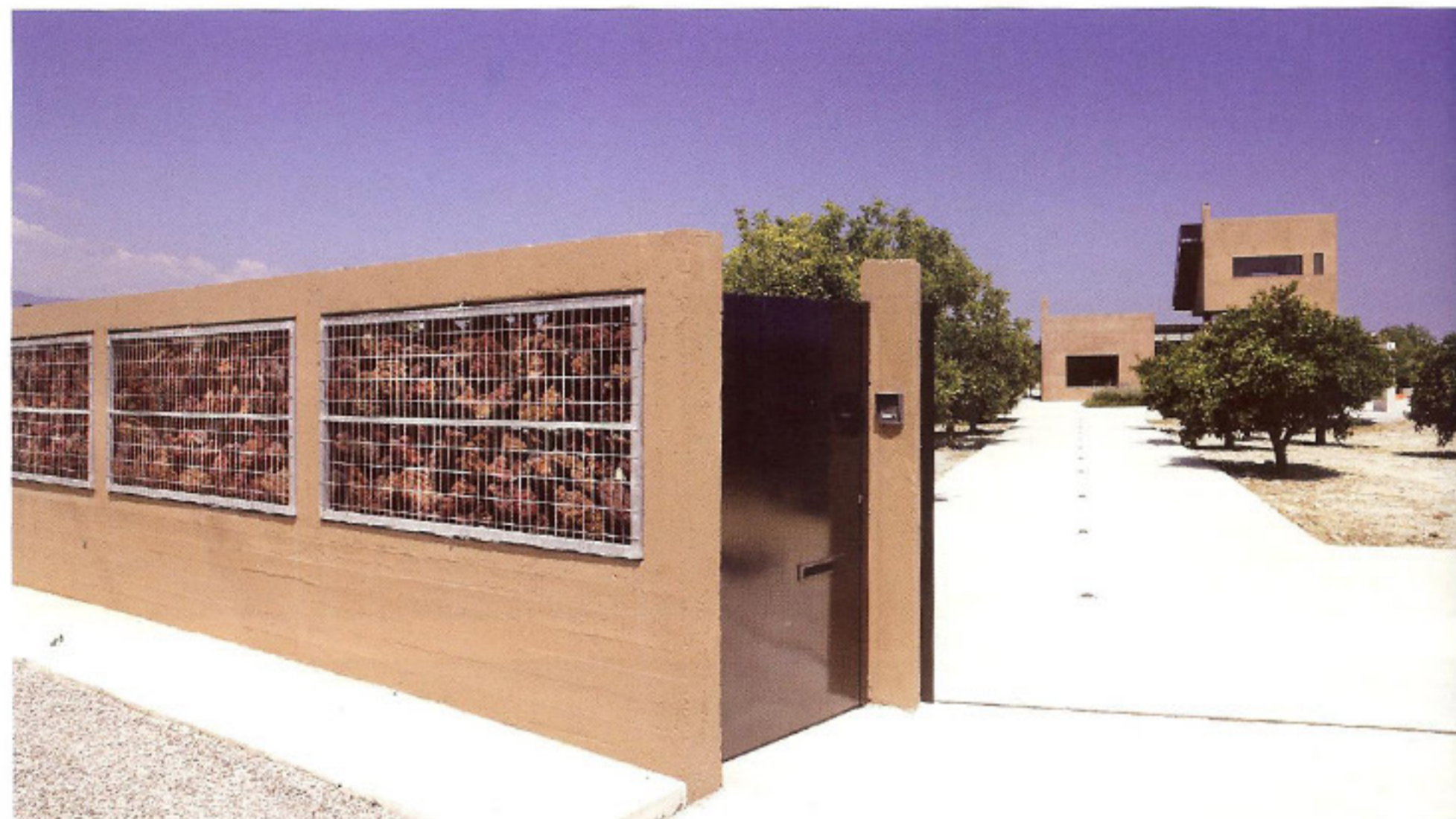

Αρχιτέκτων Διονύσης Σοτοβίκης
Συνεργάτες αρχιτέκτονες Κίρκη Μαριολοπούλου,
Χρύσα Σκιαδά
Χρόνος μελέτης 2006-2007
Χρόνος αποπεράτωσης 2010

Architect Dionisis Sotovikis
Associate Architects Kirki Mariolopoulou, Chryssa
Skiada
Design Date 2006-2007
Completion Date 2010

All photos by Dimitris Benetos



Το οικόπεδο, στο οποίο κτίσθηκε αυτή η κατοικία, βρίσκεται λίγο έξω από το Κοκκώνι Κορινθίας, μέσα σε ένα απέραντο πορτοκαλεώνα.

Το κτήριο τοποθετήθηκε στη μέση του οικοπέδου, ώστε να μπορείς να βλέπεις από παντού τις πορτοκαλιές.

Αποτελείται από δύο κύριους όγκους, τους οποίους συνδέει στο κέντρο ένα γυάλινο αίθριο-τραπεζαρία, που μπορεί κατά τους καλοκαιρινούς μήνες να επεκταθεί στον εξωτερικό χώρο.

Ο ένας όγκος του σπιτιού είναι μονώροφος και στεγάζει σε σειρά τα υπνοδωμάτια και την κουζίνα, με άμεση πρόσβαση στον περιβάλλοντα χώρο. Ο δεύτερος όγκος αποτελείται από το ψηλότερο σαλόνι στο ισόγειο και ένα αυτόνομο ξενώνα-παρατηρητήριο με θέα προς τη θάλασσα, η οποία είναι μεν σε κοντινή απόσταση, αλλά δεν είναι ορατή από το επίπεδο του εδάφους.

Όλο το σπίτι είναι επιχρισμένο με έγχρωμο σοβά με βάση την απόχρωση του χώματος γύρω από το σπίτι.

Όλα τα ανοίγματα σχεδιάσθηκαν σχεδόν επί τόπου ανάλογα κάθε φορά με τη θέα είτε προς τον πορτοκαλεώνα, είτε προς τη θάλασσα.

Μεταξύ των συντελεστών της κατασκευής του έργου συγκαταλέγεται η εταιρεία 'ALUMIL SA' στον τομέα των κουφωμάτων.

The plot of land of this residence is located just outside Kokkoní in the prefecture of Corinthia, Greece, and is part of a vast orange grove.

Thus the building was sited in the centre of this land so that the orange-trees can be seen from every point.

The residence consists of two main masses united in the centre by a glass atrium-dining room, which, during summertime can be extended to the outside.

The one-storey mass houses, in a row, the bedrooms and the kitchen, with direct access to the surrounding space of the land. The second mass has the high-ceilinged living-room on the ground floor and an autonomous guestroom -observatory on the first floor with a view of the sea, which, although at a short distance, is not, however, visible from the ground level.

The whole house is tinted with integrally coloured plaster which uses the colour of the surrounding earth as its basis.

The final positioning of almost all the apertures of the residence was decided on site, depending on specific views either towards the orange grove or towards the sea.





01jn
Elevation

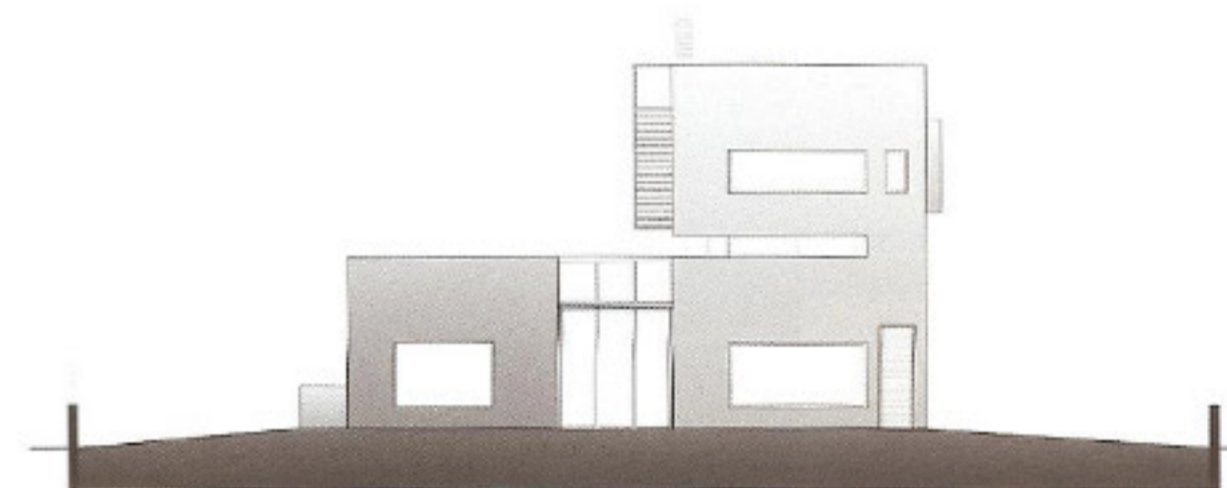

01jn
Section

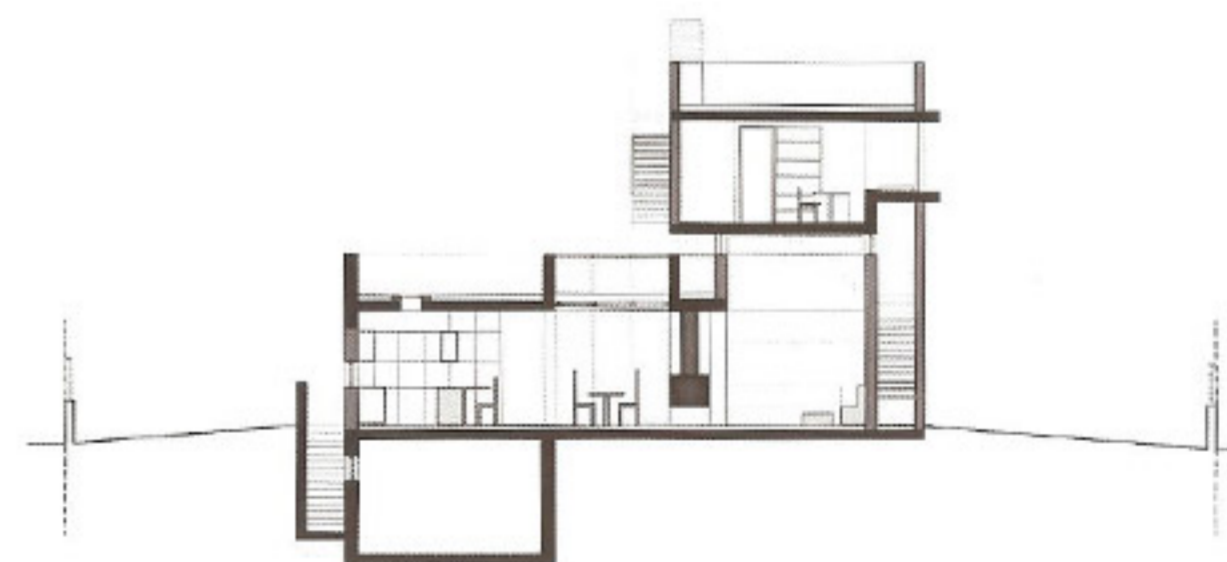

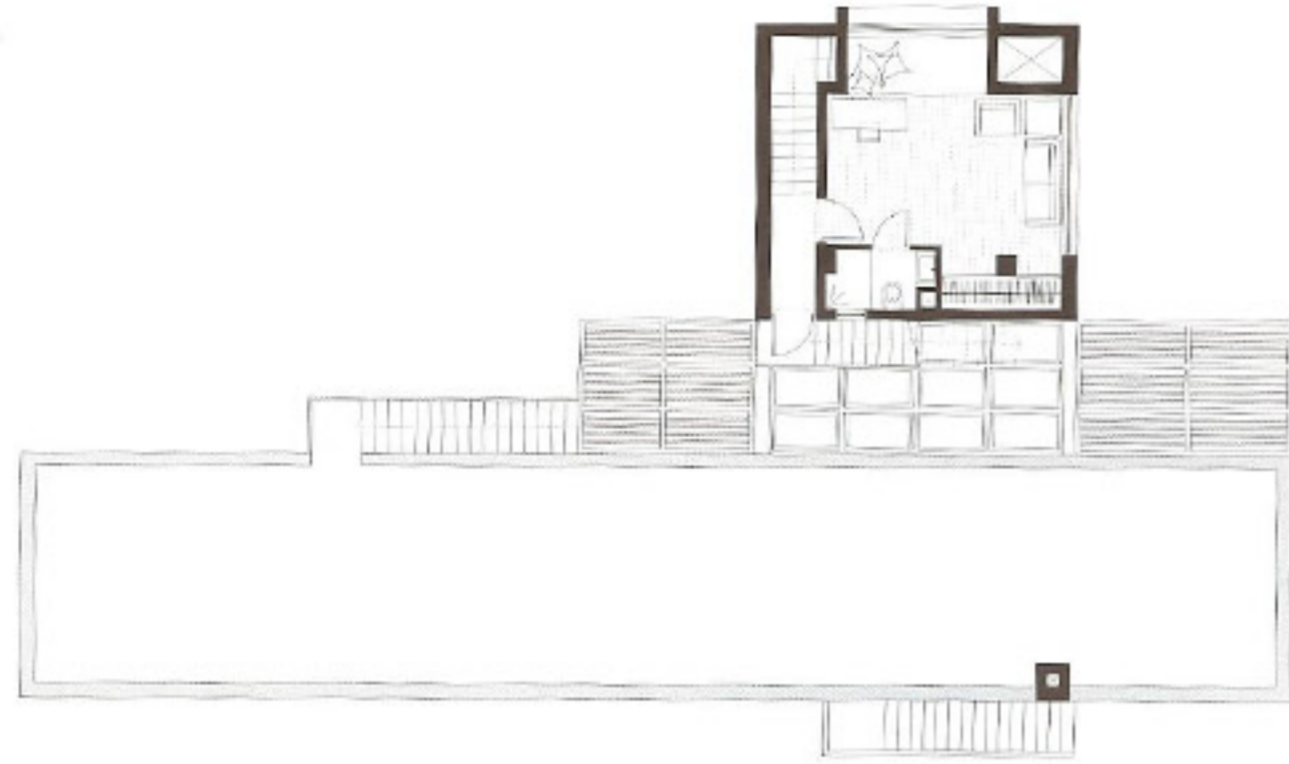

Κόσμη στάθμης +2
Plan Level +2

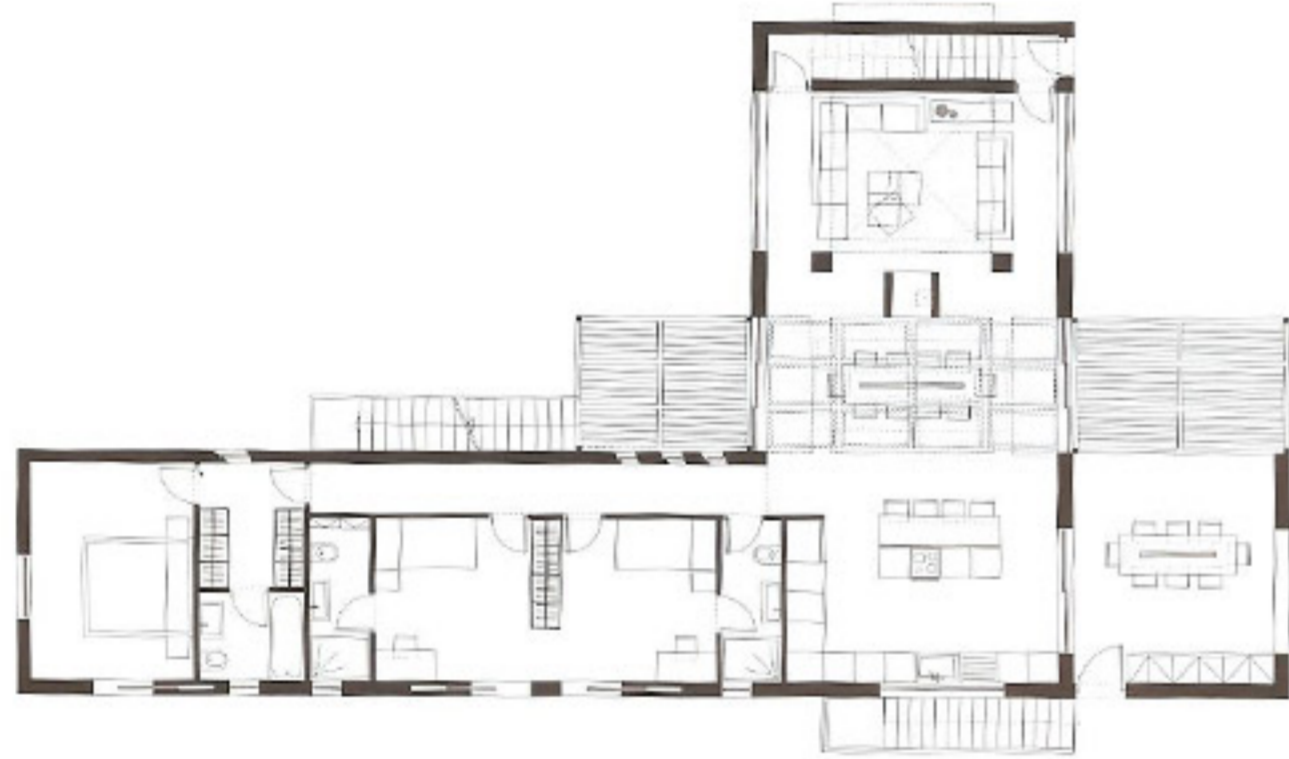

Κόσμη στάθμης +1
Plan Level +1

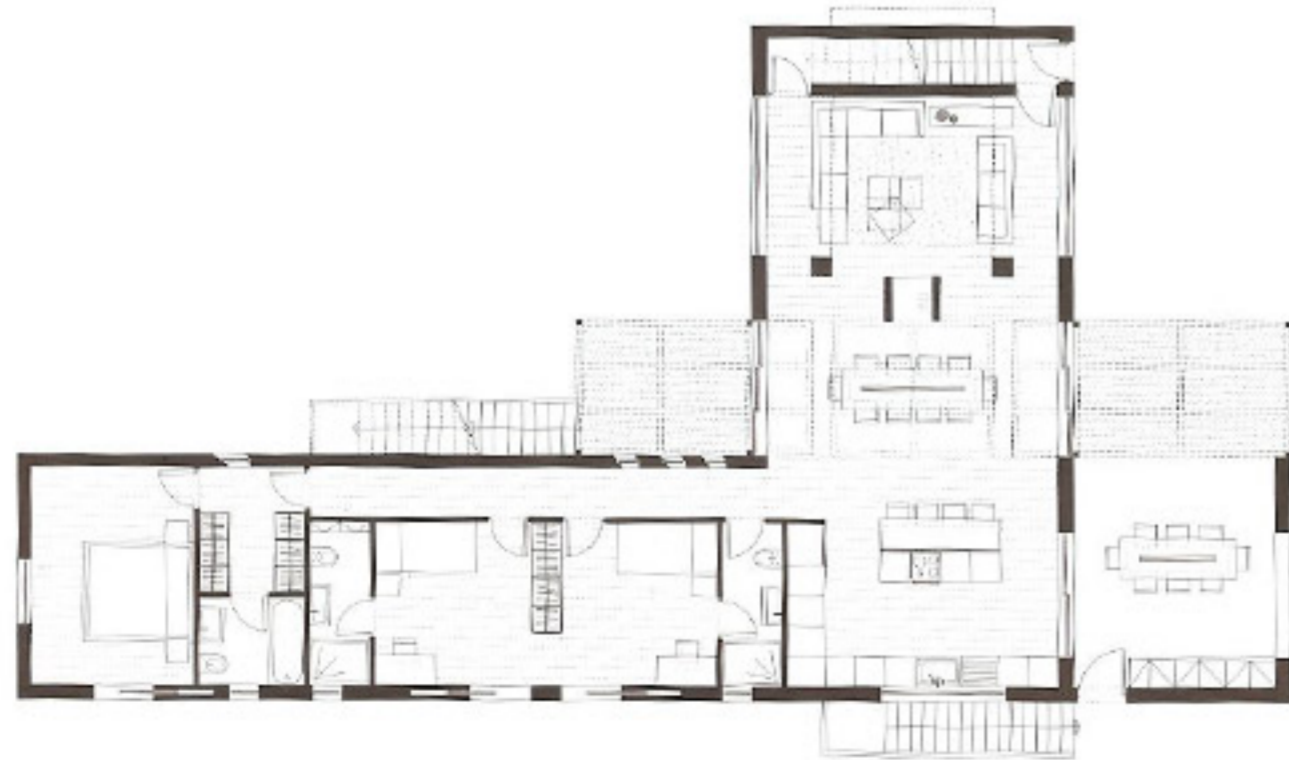

Κόσμη στάθμης ±0
Plan Level ±0





